



# KIKO BEERSE

## NIEUWBOUW NASCHOOLSE KINDEROPVANG

### Aanbestedende overheid :

Gemeentebestuur Beerse  
Bisschopslaan | 2340 Beerse

### Subsidiërende overheid :

VIPA  
Markiesstraat I | 1000 Brussel

**Bouwplaats :** Heidijk I | 2340 Vlimmereren

**Aanvang ontwerp :** 2003

**Aanvang der werken :** 3 augustus 2004

**Ingebruikname :** 21 september 2005

**Uitvoeringstermijn :** 150 werkdagen

**Kostprijs :** 160.000,00 Euro excl btw

### Materialen :

Binnen :

Trede podium : blauwe hardsteen

Vloeren : keramische tegels

Buiten :

Parementmetselwerk in grijs/zwarte kleur

Hoekvolume met priamidedak : bepleistering rood

Terras : betonnen draintegels

Schrijnwerk : aluminium grijs

Dorpels : blauwe hardsteen

Dakbedekking plat dak : PVC - dakbedekking

Dakbedekking hellend dak : vlakke leien, donker grijs

Regenwaterafvoerbuizen : zink

Dakranden: PVC - gecacheerde staalplaat

Buitentrap : Metalen trap met treden in blauwe hardsteen

### Ontwerpers :

Architectuur :

Architecten Associatie Turnhout bvba

Stabiliteit:

Studiebureau Van hoorickx bvba

Technieken :

Studiebureau Herelixka nv

Omgevingswerken :

Architecten Associatie Turnhout bvba

### Programma :

Het bouwen van een naschoolse kinderopvang door uitbreiding-swerken aan het bestaande pastorijsgebouw te Vlimmeren (Beerse) :

Speelse vormgeving zodat het gebouw van buiten uitstraalt van wat binnen te doen is.

Verhoogde inkompartij buiten met glazen inkomzas  
Niveaoverschil speelzaal met gelijkvloers hoofdbouw wordt opgevan-gen via de niveau's van de nieuwe inkom.

De speelruimte is gediversifieerd, geen monotome ruimte zodat kin-deren geborgenheid vinden. Dit wordt bekomen door :

- Een aparte specifieke ruimte achteraan links.
- Een hoge en een lage ruimte omwille van de schuine beglazing.
- Een niveaoverschil, nodig om het vloerniveau van de bib. op te vangen, in de ruimte wat ook dienst kan doen als podium.

In het hoekvolume met piramidedak zit een rustige hoek, grenzend aan de speel-ruimte maar toch volledig afsluitbaar

Bibliotheek en vergaderruimten in besta- and gebouw : werking onafhankelijk van de kinderopvang.

Sanitair in relatie met de opvangruimte.

Aparte studeerruimte en personeelsru-imte met sanitair

Berging, technisch lokaal, buitenberging

Buitentrap met afrastering

Relatie met de tuin

Buitenaanleg voor en achter het gebouw



ARCHITECTEN ASSOCIATIE TURNHOUT

PATERSSTRAAT 95 | 2300 TURNHOUT | T 014 63 38 24 | E info@aatbvba.be



KIKO BEERSE

NIEUWBOUW NASCHOOLSE KINDEROPVANG

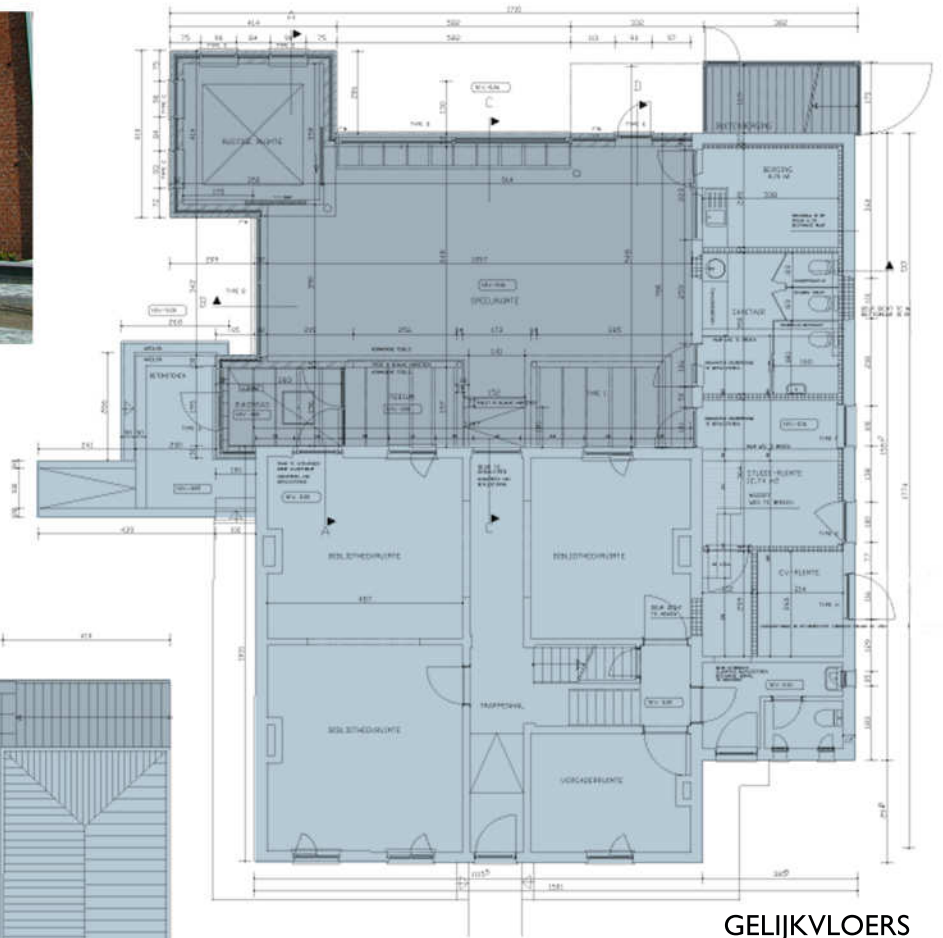

VERDIEPING

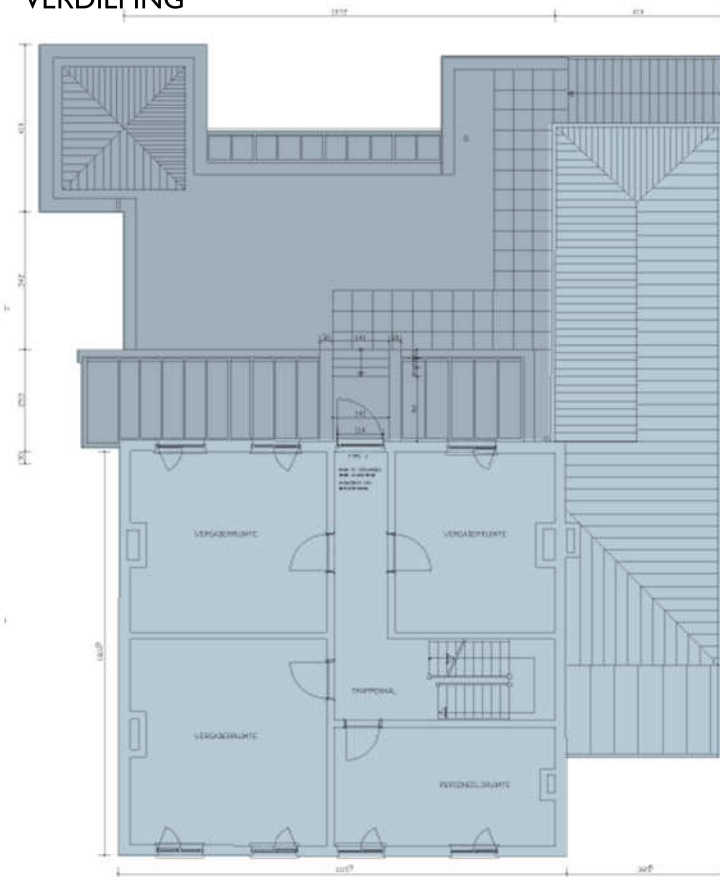

GELIJKVLOERS



ARCHITECTEN ASSOCIATIE TURNHOUT

PATERSSTRAAT 95 | 2300 TURNHOUT | T 014 63 38 24 | E info@aatbvba.be